



เชียงใหม่ ดอยอินทนนท์ ปาย 3 วัน 2 คืน



กราบขอพรพระธาตุจอมทอง ดนปีหญ สัมผัสความหนาวยอดดอยอินทนนท์ @ กิวแม่ปาน เมืองปายสุดชิว ห้วยน้ำต้งสุดฟิน ม่วนแจ่มสุดสวย

รายละเอียดการเดินทาง

มี.ค - ต.ค.63

PHD-N2F

วันแรก	กรุงเทพฯ – เชียงใหม่ – ดอยอินทนนท์ – พระธาตุจอมทอง – ผาฮ่อ
04:30 น.	คณะพร้อมกันที่สนามบินดอนเมือง อาคาร 2 ผู้โดยสารขาออกภายในประเทศ ชั้น 3 ประตู 14 เคาน์เตอร์ สายการบินนกแอร์ โดยมีเจ้าหน้าที่จากบริษัทฯ คอยอำนวยความสะดวกเรื่องสัมภาระ
06:05 น.	เหินฟ้าสู่ จ.เชียงใหม่ โดยสายการบินนกแอร์ เที่ยวบินที่ DD 8300
07:15 น.	ถึงเชียงใหม่เปลี่ยนขึ้นรถตู้ปรับอากาศ รับประทานอาหารเช้า (1) ออกเดินทางสูดอยอินทนนท์
10.00น.	ถึงบริเวณ ยอดดอยอินทนนท์ ซึ่งเป็นที่ตั้งของสถานีเรดาร์ของกองทัพอากาศไทยและเป็นที่ประดิษฐานสถูปเจ้าอินทวิชยานนท์ เจ้าเมืองเชียงใหม่องค์สุดท้าย เดินสู่ เส้นทางธรรมชาติดอยอ่างกา ชมดอกกุหลาบพันปี และข้าวดอกหญ้า มอสที่ใหญ่ที่สุดในประเทศไทย หลังจากนั้นนำท่าน นมัสการพระมหาธาตุนภเมทนีดล โดยสร้างถวาย พระบาทสมเด็จพระเจ้าอยู่หัว และ พระมหาธาตุนภพลภูมิสิริ โดยสร้างถวายพระบาทสมเด็จพระบรมราชินีนาถเนื่องในวโรกาสทรงเจริญพระชนมพรรษาครบ 5 รอบ
12.00 น.	รับประทานอาหารกลางวัน (2) ณ.ร้านอาหาร หลังอาหารนำท่านชมความสวยงามของ น้ำต้งกวชิรธาร หลังจากนั้นนำท่านสู่จุดชมวิว กิวแม่ปาน
14.00น.	นำท่านไหว้ พระธาตุ ณ. วัดพระธาตุศรีจอมทองวรวิหาร ตามประวัติสันนิษฐานว่า เป็นวัดที่สร้างขึ้นในราว พุทธศตวรรษที่ 20 แต่จากลักษณะทางศิลปกรรมของสิ่งก่อสร้างต่าง ๆ ภายในวัด ปรากฏเป็นลักษณะของศิลปกรรม ในสมัยหลัง พุทธศตวรรษที่ 24 เป็นวัดประจำปีที่เกิด ปีชวด
16.00น.	นำท่านสัมผัสแกรนแคนยอนเมืองไทยใน ผาฮ่อ เป็นปรากฏการณ์ตามธรรมชาติที่เกิดจากการกัดเซาะของ ลมฝนจนทำให้แผ่นดินที่เชื่อกันว่าเมื่อหลายร้อยหรือพันปีก่อนบริเวณแห่งนี้เคยเป็นทางเดินของแม่น้ำปิง ซึ่งสังเกตได้จากก้อนกรวดหิน กลมมนกระจัดกระจายอยู่ในเนื้อดินจำนวนมาก จนกระทั่งแม่น้ำปิงได้เปลี่ยนสายย้ายทิศไหลผ่านไปที่อื่น



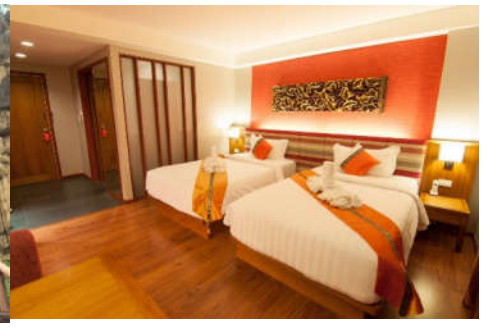

18.00 น. นำท่านเข้าที่พัก **โรงแรมพูนเพชร** หรือ เทียบเท่า หลังจากนั้น **บริการอาหารเช้า (3) ณ.ห้องอาหารของโรงแรม** หลังอาหารเช้าพักผ่อนตามอัธยาศัย

วันที่สอง เชียงใหม่ – ปาย – สะพานปาย – วัดน้ำฮู – หมู่บ้านสันติชล – พระธาตุแม่เย็น

07.00 น. รับประทานอาหารเช้า(4) หลังอาหารเช้าเก็บสัมภาระออกเดินทาง
 11.00 น. นำชม **สะพานประวัติศาสตร์ท่าปาย** สะพานแห่งนี้ถูกสร้างขึ้นในสมัยสงครามโลกครั้งที่ 2 โดยกองทหารประเทศญี่ปุ่น เพื่อใช้ข้ามแม่น้ำปายและลำเลียงเสบียงและอาวุธเข้าไปยังประเทศพม่า
 12.00 น. ถึงอ.ปายนำท่านรับประทานอาหารกลางวัน(5)
ณ.ร้านอาหารไชนาน่าปายหลังอาหารให้ท่านชม **COFFEE IN LOVE** จุดชมวิวและถ่ายภาพยอดฮิตของเมืองปาย นำท่านกราบ **หลวงพ่อดุ่นเมือง** พระพุทธรูปศักดิ์สิทธิ์ ที่พระเศียรส่วนบนเปิดปิดได้ และมีน้ำขังอยู่ตลอดที่ **วัดน้ำฮู** หลังจากนั้นนำท่านชมความเป็นอยู่และชิมชาของชาวจีนฮ้อ **ณ.หมู่บ้านสันติชล** ที่อพยพเข้ามาอยู่ในสมัยที่เจียงไคเช็ค
 16.00 น. กราบสักการะองค์ **พระธาตุแม่เย็น** เป็นเจดีย์ที่สร้างสมัยใดไม่ปรากฏ ตั้งอยู่บนเนินสูงและเมื่อขึ้นไปบนมัสการองค์พระธาตุแม่เย็น จะมองเห็นทิวทัศน์ของอำเภอปาย
 17.00 น. นำท่านเข้าที่พัก **บ้านโชคดี ปาย** หรือ เทียบเท่า หลังจากนั้น ให้ท่านได้เดิน สัมผัสกับเมืองปายยามค่ำคืน ที่สุดแสนโรแมนติก(**อิสระอาหารเช้ากับหลากหลายของอร่อยบนถนนคนเดิน**)ได้เวลา กลับเข้าที่พัก พักผ่อนตามอัธยาศัย



วันที่สาม ปาย – ห้วยน้ำดัง – วัดบ้านเด่น – ม่อนแจ่ม – สวนเอเดน – เชียงใหม่ – กรุงเทพฯ

07.00 น. รับประทานอาหารเช้า (6) หลังอาหารเช้าเก็บสัมภาระออกเดินทาง
 09.00 น. นำท่านเดินทางสู่ **ห้วยน้ำดัง** ชมความงามดงมดทะเลหมอกที่ลอยล่องอยู่ในทะเลแห่งขุนเขาและชมไอหมอกที่เกาะอยู่บนไม้ดอกไม้ประดับเมืองหนาว จากนั้นออกเดินทาง
 12.00 น. รับประทานอาหารกลางวัน(7) ณ.ร้านอาหาร
 14.00 น. นำชม **วัดบ้านเด่นสหริศรีเมืองแกน** เดิมชื่อวัด "ศรียัญเรือง" เป็นวัดสวยที่สร้างขึ้นด้วยศิลปะล้านนาประยุกต์ตั้งเด่นบนเนินเดี่ยวเห็นได้แต่ไกล ภายใต้เนินนั้นเป็นถ้ำศักดิ์สิทธิ์ ที่ชาวบ้านนับถือจึงเรียกกันว่า "วัดบ้านเด่น" เป็นวัดที่มีความวิจิตรงดงามตระการตาด้วยศิลปะสถาปัตยกรรมไทยล้านนา และยังเป็นสถานที่ **นมัสการพระธาตุประจำปีเกิดทั้ง 12 ราศี** ภายในวัดยังมี อุโบสถ หอไตร หอกลอง วิหารเส้าอินทขิล กุฏิไม้สักทองทรงล้านนา ที่สวยงาม
 16.00 น. ชมบรรยากาศสุดแสนโรแมนติก ท่ามกลางขุนเขาและเมฆหมอก สัมผัสความหนาวเย็น **ณ.ดอยม่อนแจ่ม** สถานที่ถ่ายทำละครหลายเรื่อง ถ่ายรูปจุดชมวิวยอดฮิตแบบพานอรามา 360 องศาที่มีความสวยงามของธรรมชาติที่ลงตัว

18.00 น. รับประทานอาหารเย็น(8) ณ.ร้านอาหาร หลังอาหารเดินทางสู่สนามบิน
 22.10 น. เห็นฟ้าสู่ จ.กรุงเทพฯ โดยสายการบินนกแอร์ เที่ยวบินที่ DD 8327
 23.20 น. ถึงกรุงเทพฯด้วยความสุขและความประทับใจ



อัตราค่าบริการ

กำหนดการเดินทาง	ผู้ใหญ่/เด็ก	พักเดี่ยว
วันที่ 8-10 / 22-24 มี.ค.63	7,999	1,500
วันที่ 5-7 / 26-28 เม.ย.63		
วันที่ 10-12 / 24-26 พ.ค.63		
วันที่ 07-09 // 21-23 มิ.ย.63		
วันที่ 12-14 // 19-21 ก.ค.63		
วันที่ 02-04 // 16-18 ส.ค.63		
วันที่ 06-08 // 20-22 ก.ย.63		
วันที่ 04-06 // 18-20 ต.ค.63		

***** ต้องการเดินทางช่วง สุกรี , เสาร์ เพิ่มท่านละ 2,000 บาท*****

- อัตราค่าบริการรวม**
- ค่าตัวเครื่องบินไป กลับ กรุงเทพฯ-เชียงใหม่-กรุงเทพฯ
 - ** สายการบินที่ใช้ NOK AIR / LION AIR หรือ AIR ASIA ****
 - ค่ารถตู้รับอากาศ
 - ค่าอาหารทุกมื้อตามโปรแกรม
 - ค่าธรรมเนียมเข้าชมสถานที่ต่างๆตามโปรแกรม
 - ค่าที่พัก 2 คืน (พักห้องละ 2 -3ท่าน)
 - มัคคุเทศก์
 - ประกันอุบัติเหตุวงเงินคุ้มครองไม่เกินท่านละ 1,000,000 บาท
- อัตรานี้ไม่รวม**
- ค่าใช้จ่ายส่วนตัว อาทิเช่น ค่าโทรศัพท์ ,ค่าซักรีด ,ค่าเครื่องดื่มมินิบาร์
 - ค่าอาหาร เครื่องดื่ม นอกเหนือรายการ
 - ค่าภาษีมูลค่าเพิ่ม 7% และภาษีหัก ณ ที่จ่าย 3%
 - ค่าน้ำหนักกระเป๋า 10 กก. หรือ 15 กก.

เงื่อนไขการจอง

- **มัดจำ 5,000 บาท / ท่าน** ส่วนที่เหลือชำระก่อนวันเดินทาง **15 วัน**
- **กรณียกเลิกการเดินทาง** หากแจ้งหลังจากจ่ายเงินมัดจำแล้ว หรือชำระเงินเต็มจำนวนแล้ว ขอสงวนสิทธิ์ไม่คืนเงินใดๆทั้งสิ้นให้กับลูกค้า เนื่องจากทัวร์รายการนี้เป็นทัวร์ราคาพิเศษ
- **กรณีที่มีการจองต่ำกว่า 8 คน** บริษัทขอสงวนสิทธิ์ในการยกเลิกโปรแกรมนี้โดยจะคืนเงินที่ลูกค้าได้ชำระไว้แล้วทั้งหมด

หมายเหตุ

โปรแกรมการเดินทางอาจมีการเปลี่ยนแปลงได้ตามความเหมาะสม ทั้งนี้ขึ้นอยู่กับประโยชน์และความปลอดภัยของท่านเป็นสำคัญ

***** ค่าทิปไกด์และคนขับรถ ท่านละ 300 บาท ตลอดการเดินทาง *****